HOLLAND TRADING BV

Mercedes-Benz 180 diesel watergekoeld met Meccalte generator

Caractéristiques générales

Marque	Mercedes-Benz
Sous-catégorie	Générateur
Année de construction	1980
Heures affichées	8000
Condition	Utilisé
Carburant	Diesel

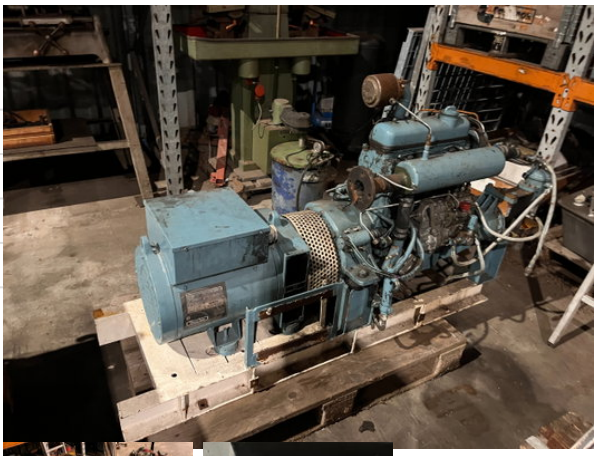





Propriétés

Capacité du cylindre	1.800cc

Description

Groupe électrogène Marque : Mercedes Type : 180D Générateur : Meccalte Puissance : 17/22 kVA, 1 500/1 800 tr/min Tension : 115/200/230/400 volts Sans armoire électrique ni réservoir. Fournis en option, raccordement nécessaire.